PROJEKT ZAGOSPODAROWANIA TERENU
ADAPTACJA BUDYNKU MAGAZYNOWEGO
NA DYŻURKĘ ZESPOŁU GARAŻY POLICJI W OPOLU

INWESTOR: MIEJSKI ZARZĄD DRÓG W OPOLU
45-573 OPOLE, AL. PRZYJAŹNI 9

LOKALIZACJA: 45-071 OPOLE, UL. ARMII KRAJOWEJ
DZIAŁKA NR 63

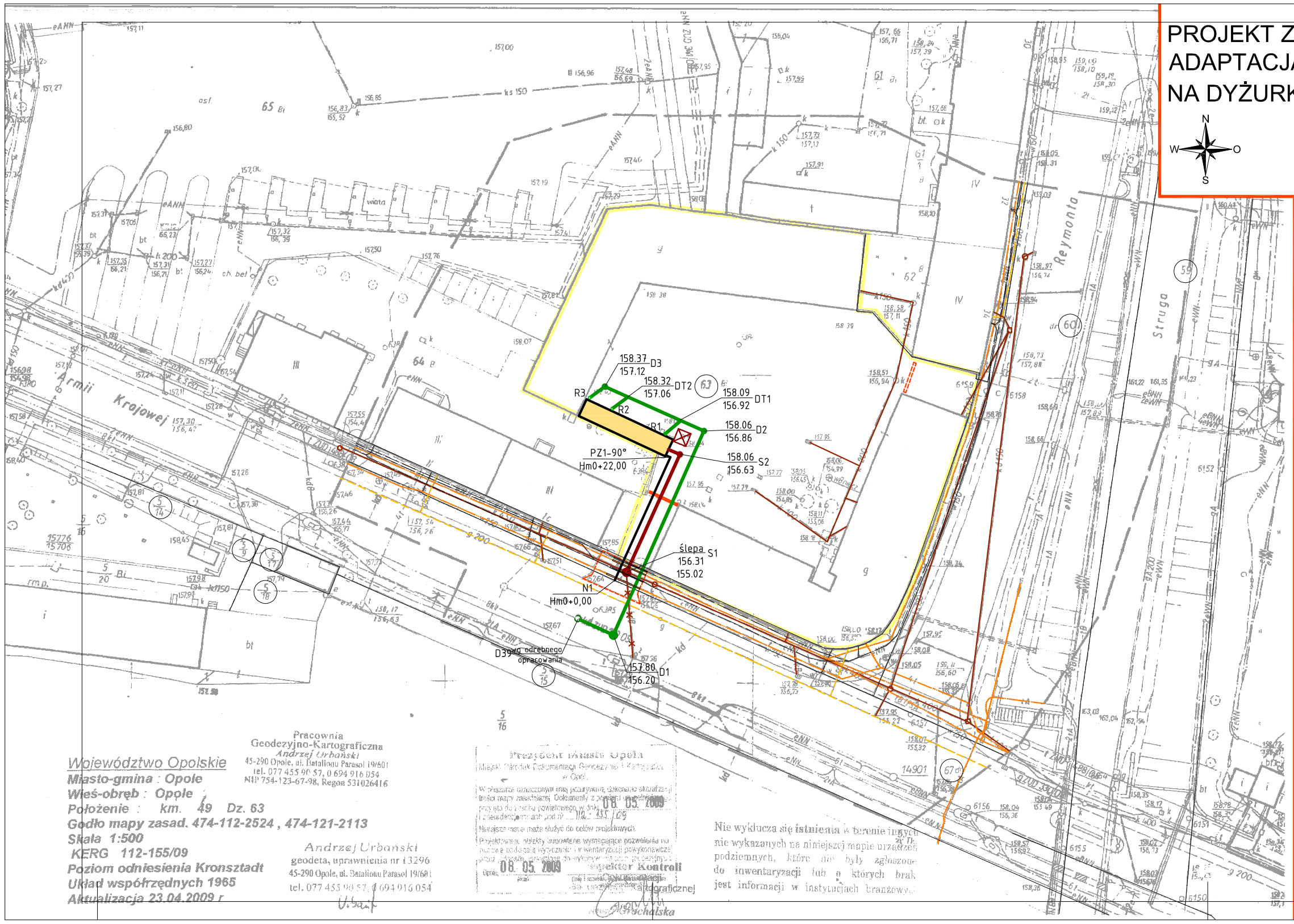

Legenda:

- Projektowane przyłącze wodociągowe
- Projektowane przyłącze kanalizacji sanitarnej
- Projektowane przyłacze kanalizacji deszczowej
- Istniejący kabel telekomunikacyjny
- Istniejący kabel energetyczny
- Istniejący gazociąg
- Istniejący wodociąg
- Istniejąca kanalizacja ogólnospławana
- Przyłącze kanalizacji deszczowej - do likwidacji
- Projektowana kanalizacja deszczowa - wg odrębnego opracowania
- Projektowane rynny
- Proj. rury ochronne typ Arot

PLAN ZAGOSPODAROWANIA TERENU

PRACOWNIA PROJEKTOWA "MR"
45-047 OPOLE, ul.Waryńskiego 23/1 - tel/fax 47-45-300 - NIP 746-118-58-07

Inwestor/Adres: Miejski Zarząd Dróg, 45-573 Opole, Al. Przyjaźni 9

Adres obiektu: 45-071 Opole, ul. Armii Krajowej

Temat: ADAPTACJA BUDYNKU MAGAZYNOWEGO NA DYŻURKĘ ZESPOŁU GARAŻY POLICJI

Nazwisko / Nr izby:	Nr uprawnień:	Podpis:	Skala:	Nr rys:	Ark:
Projektant: inż. Zdzisław Czuczwara OPL/IS/1208/01	6/89/Op		1/500	1	
Projektant: mgr inż. Grażyna Jurowicz OPL/IS/0211/01	89/90/Op 350/94/Op		Data:		
Opracował: mgr inż. Adrian Oliwa			07 - 2009		
Branża: SANITARNA		Stadium: PROJEKT BUDOWLANY			